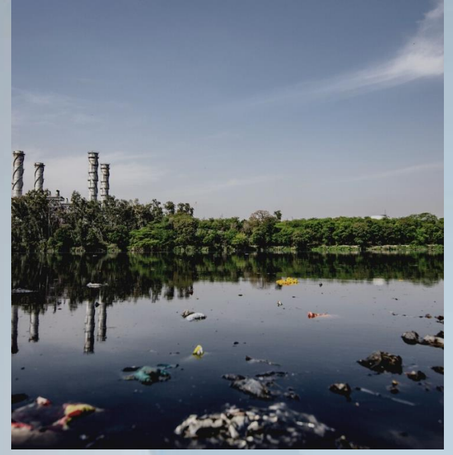

BIURO KRYMINALNE KOMENDY GŁÓWNEJ POLICJI

9.05.2022 r.

Wydział dw. z Przestępczością Gospodarczą

Biuro Kryminalne KGP

ZWALCZANIE PRZESTĘPSTW W GOSPODARCE ODPADAMI

Polska Izba Ekologii

PRZESTĘPCZOŚĆ GOSPODARCZA

Przestępczość gospodarcza, w tym przestępczość przeciwko środowisku, stanowi zarówno domenę działalności zorganizowanych grup przestępczych, jak i indywidualnych sprawców, powoduje najwyższe straty dla Skarbu Państwa oraz sektora prywatnego. W ostatnich latach jest najszybciej ewoluującą formą działalności przestępczej. Jej głównym celem jest ingerencja w struktury administracji państwowej na poziomie ogólnokrajowym, jak i lokalnym.

CELE POSTĘPOWANIA KARNEGO

BIURO KRYMINALNE
KOMENDY GŁÓWNEJ POLICJI

DZIAŁANIE 1
UJAWNIENIE PRZESTĘPSTWA

DZIAŁANIE 2
USTALENIE OKOLICZNOŚCI ZDARZENIA

Polska Izba Ekologii

DZIAŁANIE 3
WYKRCIE SPRAWCY I POCIĄGNIECIE DO ODPOWIEDZIALNOŚCI KARNEJ

DZIAŁANIE 4
POZBAWIENIE SPRAWCY KORZYŚCI MAJĄTKOWYCH

CHARAKTERYSTYKA DZIAŁANIA SPRAWCÓW

- uzyskiwanie dochodu z prowadzenia nielegalnej gospodarki odpadami;
- dostosowanie metod działania do zmieniającej się sytuacji ekonomicznej, społecznej i prawnej;
- wykorzystywanie legalnych struktur biznesowych, do nielegalnych działań co powoduje konieczność szczegółowego określania zakresu i charakteru udziału poszczególnych osób w przestępczym procederze;
- dokonywanie przestępstw, które przynoszą znaczne korzyści majątkowe, a których wykrycie wymaga zaangażowania zaawansowanych metod analizy śledczej.

BIURO KRYMINALNE
KOMENDY GŁÓWNEJ POLICJI

CHARAKTERYSTYKA PRZESTĘPSTW PRZECIWKO ŚRODOWISKU

Polska Izba Ekologii

PRZESTĘPSTWA PRZECIWKO ŚRODOWISKU

Przestępstwo przeciwko środowisku - każde działanie, które narusza prawo ochrony środowiska i które ma bardzo szkodliwe skutki dla środowiska naturalnego lub zdrowia ludzi.

Do przestępstw przeciwko środowisku należą:

- **nielegalna emisja lub nielegalne uwalnianie substancji do powietrza, wody lub gleby;**
- **nielegalny handel dziką fauną i florą;**
- **nielegalny handel substancjami zubożającymi warstwę ozonową;**
- **nielegalne przemieszczanie lub składowanie odpadów;**
- **stosowanie nielegalnych środków ochrony roślin do produkcji rolnej.**

KODEKS KARNY – PRZESTĘPSTWA PRZECIWKO ŚRODOWISKU

Rozdział XXII

art. 181 § 1-5 k.k. powodowanie zniszczeń w przyrodzie;
art. 182 § 1-4 k.k. zanieczyszczanie środowiska w znacznych rozmiarach;
art. 183 § 1-6 k.k. nieodpowiednie postępowanie z odpadami;
art. 184 § 1-3 k.k. nieodpowiednie postępowanie z materiałami promieniowania jonizującego;
art.186 § 1-3 k.k. brak dbałości o urządzenia ochronne;
art.187 § 1-2 k.k. niszczenie i uszkadzanie terenów i obiektów prawnie chronionych;
art.188 k.k. prowadzenie działalności zagrażającej środowisku.

PRZESTĘPSTWA PRZECIWKO ŚRODOWISKU
WYBRANE USTAWY SZCZEGÓLNE

BIURO KRYMINALNE
KOMENDY GŁÓWNEJ POLICJI

Polska Izba Ekologii

- Ustawa z dn. 09.06.2011r. - Prawo geologiczne i górnicze;
- Ustawa z dn. 13.10.1995 r. - Prawo łowieckie;
- Ustawa z dn. 16.04.2004 r. o ochronie przyrody;
- Ustawa z dn. 18.04.1985 r. o rybactwie śródlądowym;
- Ustawa z dn. 20.07.2017 r. - Prawo wodne;
- Ustawa z dn. 21.08.1997 r. o ochronie zwierząt;
- Ustawa z dn. 7.06.2001 r. o zbiorowym zaopatrzeniu w wodę i zbiorowym odprowadzaniu ścieków;
- Ustawa z dn. 11.03.2004 r. o ochronie zdrowia zwierząt oraz zwalczaniu chorób zakaźnych zwierząt.

ZAGROŻENIA DLA AGLOMERACJI W ZWIĄZKU Z NIELEGALNYM SKŁADOWANIEM ODPADÓW :

- Uwalnianie się lotnych substancji trujących pochodzących z nielegalnych składowisk odpadów niebezpiecznych umiejscowionych np. w pobliżu szkół, instytucji publicznych, osiedli;
- Zanieczyszczenie gleby poprzez przenikanie związków toksycznych z nielegalnych niezabezpieczonych składowisk odpadów;
- Pożary składowisk odpadów;
- Zanieczyszczenie ekosystemów poprzez porzucanie odpadów w lasach, na terenie niedozorowanych posesji, na terenie opuszczonych magazynów, pustostanów oraz obiektach po byłych PGR- ach;
- Zanieczyszczenie wód poprzez porzucanie odpadów w zbiornikach wodnych, wyrobiskach, żwirowniach.

ZAGROŻENIA DLA AGLOMERACJI W ZWIĄZKU Z NIELEGALNYM SKŁADOWANIEM ODPADÓW :

Miejsca sprzyjające popełnianiu przestępstw środowiskowych z obszaru gospodarki odpadami:

- **miejsca ogólnodostępne rzadko odwiedzane;**
- **miejsca bez stałych użytkowników i jednocześnie bez nadzoru formalnego lub nieformalnego;**
- **place parkingowe;**
- **drogi dojazdowe do autostrad i dróg szybkiego ruchu;**
- **wszelkie miejsca izolowane i niechronione obiekty na uboczu.**

DZIAŁANIA SPRAWCÓW ZWIĄZANE Z NIELEGALNYM SKŁADOWANIEM ODPADÓW

- **Porzucanie odpadów - podmiot prowadzący działalność gospodarczą w zakresie zbierania odpadów wykonuje czynności pozorujące proces ich przetwarzania lub selekcji w rzeczywistości skupia się na ponadnormatywnym składowaniu i magazynowaniu odpadów w miejscach do tego nieprzystosowanych (tereny prywatne, wyrobiska, żwirownie, tereny mające zostać poddane rekultywacji);**

- **Niedozwolone składowanie odpadów niebezpiecznych – odpady zamiast trafić do utylizacji są gromadzone na terenach firm lub wynajętych magazynach przez podmioty zajmujące się zbieraniem odpadów lub podmioty gospodarcze nie posiadające stosownych zezwoleń;**

DZIAŁANIA SPRAWCÓW ZWIĄZANE Z NIELEGALNYM SKŁADOWANIEM ODPADÓW

- **Pożary miejsc składowania odpadów – sprawcy zamiast dokonywać legalnej utylizacji odpadów, niejednokrotnie dokonują podpaleń miejsc ich składowania, co umożliwia szybkie i skuteczne pozbycie się nielegalnie nagromadzonych odpadów oraz ukrycie faktycznie przyjętej ilości odpadów. Tego typu praktyki zazwyczaj przyjmują legalnie działające podmioty gospodarcze, którym cofnięto zezwolenie na gromadzenie, magazynowanie lub składowanie odpadów;**

- **Wirtualny obieg kart przekazania odpadów w systemie BDO - obieg dokumentów potwierdzających fikcyjny obrót odpadami bez konieczności fizycznego przemieszczania odpadów. Zatwierdzenie wysyłki i odbioru odpadów następuje elektroniczne.**

DZIAŁANIA PROFILAKTYCZNE W CELU OGRANICZENIA POPEŁNIANIA PRZESTĘPSTW I WYKROCZEŃ,

- **Inicjowanie i organizowanie działań mających na celu zapobieganie popełnianiu przestępstw i wykroczeń oraz zjawiskom kryminogennym i współdziałanie w tym zakresie z organami państwowymi, samorządowymi i organizacjami społecznym;**
- **Kontrola przestrzegania przepisów porządkowych i administracyjnych obowiązujących w miejscach publicznych, a także związanych z działalnością publiczną;**
- **Współpraca z policjami innych państw a także z organami i instytucjami Unii Europejskiej, realizacja zadań wynikających z podpisanych umów międzynarodowych i odrębnych przepisów**;

DZIAŁANIA PROFILAKTYCZNE W CELU OGRANICZENIA POPEŁNIANIA PRZESTĘPSTW I WYKROCZEŃ,

- **Realizacja zadań wynikających z przepisów prawa Unii Europejskiej oraz umów i porozumień międzynarodowych na zasadach i w zakresie w nich określonych;**
- **Realizacja zadań wynikających z ustawy z dnia 9 marca 2017 r. o systemie monitorowania drogowego i kolejowego przewozu towarów;**
- **Prowadzenie działań nakierowanych na zwalczanie przestępczości przeciwko środowisku naturalnemu w tym przeciwdziałaniu nielegalnemu składowaniu, magazynowaniu i obrotowi odpadów;**
- **Prowadzenie wspólnych z KAS, GIOŚ, SG, ITD działań nakierowanych na zwalczanie nielegalnego przepływu odpadów na terenie Polski.**

KRAJOWA MAPA ZAGROŻEN BEZPIECZEŃSTWA SKUTECZNE NARZĘDZIE DO UJAWNIANIA NOWYCH NIELEGALNYCH WYSYPISK ODPADÓW

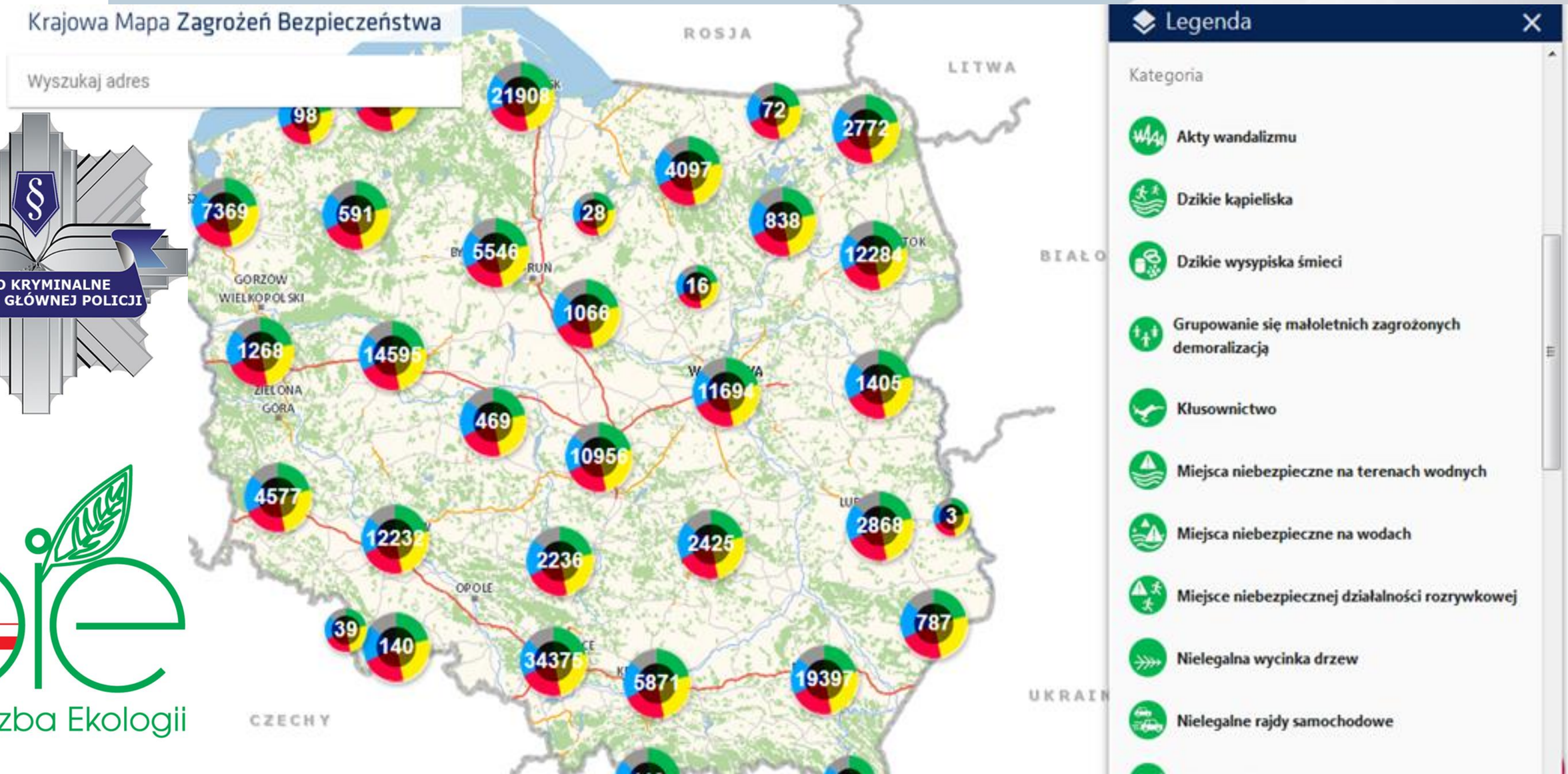

BIURO KRYMINALNE KOMENDY GŁÓWNEJ POLICJI

Polska Izba Ekologii

PRZECIWDZIAŁANIE NIELEGALNEMU SKŁADOWANIU ODPADÓW

- **Wypracowanie wspólnych założeń dla dobrych praktyk oraz algorytmów działań, które będą miały na celu podniesienie skuteczności podejmowanych czynności;**

- **Wzmocnienie wzajemnej współpracy pomiędzy służbami w obszarze zwalczania przestępczości związanej z nielegalnym gospodarowaniem odpadami oraz zwalczeniem nielegalnego transgranicznego przemieszczania odpadów;**

- **Prowadzenie bieżącej współpracy z Głównym Inspektoratem Ochrony Środowiska w zakresie wymiany informacji, współdziałania oraz prowadzenia szkoleń z zakresu ochrony środowiska (KAS, POLICJA, ITD, SG) z uwzględnieniem szkoleń dotyczących międzynarodowego przemieszczania odpadów;**

PRZECIWDZIAŁANIE NIELEGALNEMU SKŁADOWANIU ODPADÓW

- **Współdziałanie z Prokuraturą w celu skutecznego egzekwowania prawa w zakresie przestępczości przeciwko środowisku naturalnemu;**

- **Wieloaspektowe podejście do spraw dotyczących nielegalnego składowania odpadów niebezpiecznych (weryfikacja czy oprócz wypełniania znamion czynu zabronionego z art. 183§1 k.k., czyn nie wyczerpuje znamion przestępstw spenalizowanych w następujących aktach prawnych art. 163§1 pkt 1 i 3 k.k., art. 164§1 k.k., art. 165§1 pkt 5 k.k. weryfikacja pod kątem art. 299§1 i 5 k.k.**

- **Pozyskiwanie i gromadzenie informacji o zorganizowanych grupach przestępczych oraz sprawcach specjalizujących się w przestępczości związanej z odpadami,**

PRZECIWDZIAŁANIE NIELEGALNEMU SKŁADOWANIU ODPADÓW

- **Prowadzenie kampanii informacyjnych w zakresie kreowania świadomości społeczeństwa o zagrożeniu związanym z nielegalnym składowaniem odpadów oraz o konieczności współpracy społeczeństwa z organami ścigania w celu jak najszybszego wykrywania przestępstw popełnianych przeciwko środowisku naturalnemu;**

- **Tworzenie międzyresortowych grup roboczych w celu skoordynowania działań służb i instytucji rządowych w celu rozpoznania nieprawidłowości i wypracowania rekomendacji mających na celu wzmocnienie funkcjonowania krajowego systemu ochrony środowiska;**

PRZECIWDZIAŁANIE NIELEGALNEMU SKŁADOWANIU ODPADÓW

- **Współpraca z Europolem oraz Interpolem - udział w międzynarodowych operacjach wymierzonych w zwalczanie zorganizowanej przestępczości z obszaru ochrony środowiska naturalnego w szczególności nielegalnego składowania odpadów**

- **Prowadzenie międzynarodowej współpracy na szczeblu centralnym z krajami członkowskimi UE i spoza UE w zakresie wymiany informacji kryminalnych w sprawach dotyczących nielegalnego przemieszczania odpadów;**

Realizacja priorytetów EMPACT „ENVIRONMENTAL CRIME" w ramach Cyklu Polityki Bezpieczeństwa UE w zakresie zwalczania poważnej i zorganizowanej przestępczości wymierzonej przeciwko środowisku naturalnemu – udział delegatów Biura Kryminalnego KGP w spotkaniach operacyjnych organizowanych w EUROPOLU.

PRZECIWDZIAŁANIE NIELEGALNEMU SKŁADOWANIU ODPADÓW

- **Wspieranie inicjatyw podnoszących skuteczność organów ścigania w walce z przestępczością wymierzoną w środowisko naturalne;**
- **Wspieranie inicjatyw organizacji szkoleń, konferencji, warsztatów organizowanych przez instytucje rządowe i organizacje pozarządowe(m.in. GIOŚ, RDOŚ, MŚ, NGO);**
- **Wspieranie inicjatyw doskonalenia zawodowego wewnętrznego (Centrum Szkolenia Policji w Legionowie, WSPol w Szczytnie, Szkoły Policji);**
- **Wspieranie szkoleń e-learningowych, internetowe platformy szkoleniowe (CEPOL)**
- **Promowanie kampanii społecznych uświadamiających społeczeństwo pod kątem ochrony środowiska naturalnego.**

BIURO KRYMINALNE
KOMENDY GŁÓWNEJ POLICJI

UJAWNIENIE ODPADÓW – UPROSZCZONA PROCEDURA DZIAŁANIA

Polska Izba Ekologii

- **Zapewnienie bezpieczeństwa w miejscu ujawnienia odpadów (ogrodzenie miejsca prowadzenia czynności, użycie środków ochrony własnej - maseczki, rękawice, kombinezony ochronne);**

- **Powiadomienie innych służb (WIOŚ, PSP) oraz przedstawicieli urzędów gminy/powiatu w zależności od stwierdzonego zagrożenia;**

- **Zabezpieczenie dowodów czynu zabronionego, zgodnie z przepisami art.308 kpk, sporządzenie dokumentacji procesowej, dokumentacji fotograficznej, opracowanie szkiców itp.**

- **Współpraca z biegłym z zakresu ochrony środowiska (udział w czynnościach procesowych w trybie art. 308 kpk, ewentualne wykonanie opinii w ramach prowadzonego postępowania);**

- **Wstępna ocenia zagrożenia dla środowiska, współpraca z Inspektorami Ochrony Środowiska, pobranie próbek gleby w przypadku przedostawania się substancji ciekłych do gruntu;**

- **Dążenie do ustalenia dokładnych okoliczności sprawy oraz sprawców wymienionego czynu, gromadzenie materiału dowodowego, ustalenie świadków itp.;**

- **Powiadomienie Prokuratora dyżurnego o ujawnieniu odpadów - ewentualny nadzór nad prowadzonymi czynnościami procesowymi w trybie 308 kpk;**

- **Wieloaspektowe, wielowątkowe podejście do prowadzenia spraw - dążenie do ujawnienia innych przestępstw mogących mieć miejsce przy nieprawidłowej gospodarce odpadami tj.:**
    - **pranie pieniędzy,**
    - **podrabianie dokumentów,**
    - **oszustwa,**
    - **wyłudzenie dotacji krajowych i unijnych,**
    - **wyłudzenie VAT,**
    - **przestępstwa korupcyjne,**
    - **narażenie na bezpośrednie niebezpieczeństwo utraty życia i zdrowia**

- **Właściwe zagospodarowanie odpadów – wydanie decyzji administracyjnej przez właściwe organy państwowe na posiadacza odpadów;**

- **W przypadku braku możliwości wyegzekwowania decyzji - utylizacja odpadów przez organy Państwowe (wykonanie zastępcze);**

- **Prowadzenie bieżącej wymiany informacji operacyjnych z partnerami zagranicznymi w przypadku spraw o charakterze transgranicznym;**

- **Równolegle do sprawy prowadzenie czynności operacyjno-rozpoznawczych (ustalenie sprawców, ustalenie składników majątkowych, pozyskanie informacji na temat przestępczego procederu, dotarcie do osób związanych z nielegalnym handlem odpadami, infiltracja środowiska przestępczego);**

- **Nadrzędny cel prowadzonych czynności, dążenie do ustalenia organizatorów procederu, zabezpieczenie środków uzyskanych z popełnionego przestępstwa, doprowadzanie do odpowiedzialności sprawcy czynu.**

BIURO KRYMINALNE
KOMENDY GŁÓWNEJ POLICJI

CHARAKTERYSTYKA WSPÓŁPRACY MIĘDZYNARODOWEJ POLICJI W ZAKRESIE PRZECIWDZIAŁANIA PRZESTĘPCZOŚCI ŚRODOWISKOWEJ

Polska Izba Ekologii

PUNKTY KONTAKTOWE BIURA KRYMINALNEGO KGP - EUROPOL

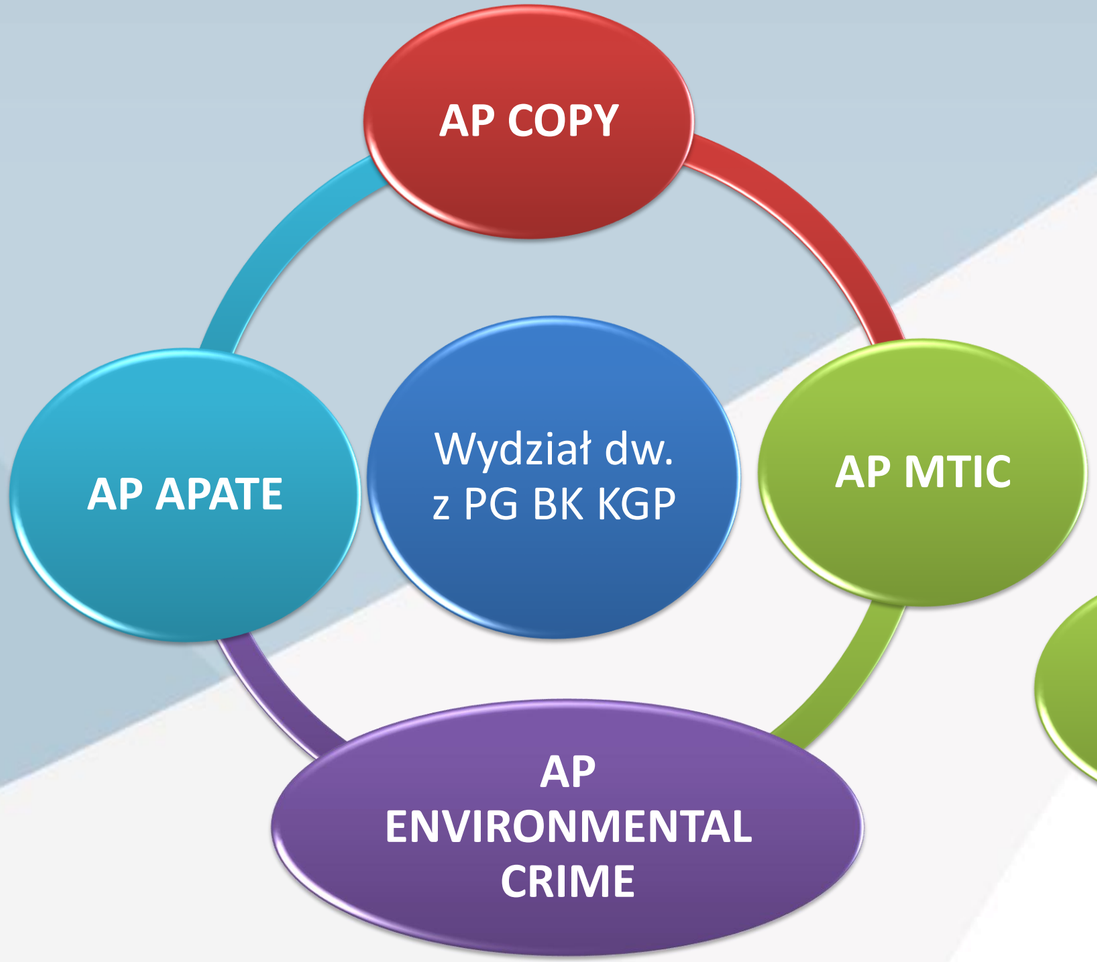

PUNKTY KONTAKTOWE BIURA KRYMINALNEGO KGP - EUROPOL

BIURO KRYMINALNE KOMENDY GŁÓWNEJ POLICJI

EUROPOL

AP PHOENIX

Wydział dw. z handlem ludźmi BK KGP

AP TWINS

SPORT CORUPTION

Wydział Korupcji BK KGP

WEAPONS AND EXPLOSIVES

Wydział Kryminalny BK KGP

SOYA

FURTUM

UDZIAŁ W MIEDZYNARODOWYCH OPERACJACH

DEMETER (zwalczenie nielegalnego przemieszczania odpadów i f-gazów),

30 DAY AT SEA (zanieczyszczenie wody, transport odpadów drogą morską),

THUNDER (zwalczanie nielegalnego handlu okazami fauny i flory zagrożonymi wyginięciem),

SILVER AXE (zwalczanie nielegalnego handlu pestycydami)

RETROVIRUS (zwalczanie nielegalnego handlu odpadami medycznymi)

Operacja SILVER AXE VI

Międzynarodowa operacja EUROPOLU ukierunkowana na zwalczanie handlu podrabianymi i nielegalnymi pestycydami. We wspólne działania przeprowadzone pomiędzy 13 stycznia i 25 kwietnia 2021 r., w wyniku których z rynku wycofano 1 203 tony nielegalnych pestycydów, zaangażowały się organy ścigania z 35 krajów (wszystkie 27 państw członkowskich UE i 8 krajów spoza UE).

Globalną operację wspierały EUIPO, Europejski Urząd ds. Zwalczania Nadużyć Finansowych (OLAF), DG SANTE Komisji Europejskiej, Europejskie Stowarzyszenie Ochrony Roślin (ECPA) oraz Europejskie Stowarzyszenie Ochrony Roślin (ECCA).

Odnotowano 763 zgłoszonych naruszeń i 268 zabezpieczeń w tym łącznie skonfiskowano 1 203 ton nielegalnych pestycydów: 100 ton podrobionych pestycydów skonfiskowano u sprzedawców, producentów i firm logistycznych i 82 tony pestycydów, które podejrzewa się o podrobienie - obecnie w tej sprawie trwa dochodzenie.

Operacja SILVER AXE VI

Na terenie kraju działania koordynowała Państwowa Inspekcja Ochrony Roślin i Nasiennictwa we współpracy z Policją. Do działań zaproszono: Krajową Administrację Skarbową oraz Straż Graniczną

Zabezpieczono około 1000 sztuk niedozwolonych, w tym podrobionych środków ochrony roślin w pojemnikach oraz opakowaniach zbiorczych z tworzyw sztucznych. Najwięcej zabezpieczeń środków ochrony roślin odnotowano na graniach zewnętrznych UE oraz targowiskach przygranicznych.

EUROPOL

BIURO KRYMINALNE KOMENDY GŁÓWNEJ POLICJI

Państwowa Inspekcja Ochrony Roślin i Nasiennictwa

PIORIN

OLAF EUROPEAN ANTI-FRAUD OFFICE

Operacja 30 DAY AT SEA 3.0

BIURO KRYMINALNE KOMENDY GŁÓWNEJ POLICJI

Międzynarodowa operacja koordynowana przez INTERPOL we współpracy z Europolem i Agencją Frontex mająca na celu ograniczenie zanieczyszczenia wód morskich. Koordynacja działań krajowych prowadzona była przez Biuro Kryminalne KGP. Do udziału w operacji zaproszono: Departament Gospodarki Morskiej Ministerstwa Infrastruktury (Urzędy Morskie), Ministerstwo Finansów (Krajowa Administracja Skarbowa), Straż Graniczną, Inspekcję Ochrony Środowiska oraz Inspekcję Transportu Drogowego.

EUROPOL

Operacja 30 DAY AT SEA 3.0

W trakcie trwania fazy operacyjnej w kraju służby przeprowadziły:

- 51 kontroli na morzu pod kątem zanieczyszczeń pochodzących ze statków i instalacji morskich;
- 1750 kontroli rzek i terenów przybrzeżnych pod kątem ujawnienia zanieczyszczeń wód lądowych i rzek mogących wpływać na środowisko morskie;
- ponad 2430 kontroli pojazdów ciężarowych na drogach dojazdowych do portów i miejsc przeładunkowych pod kątem nielegalnego (TPO) z wykorzystaniem portów morskich.

W trakcie operacji stwierdzono 18 nieprawidłowości w tym 10 przypadków zanieczyszczenia rzek i terenów przybrzeżnych oraz 8 przypadków nielegalnego TPO (w tym 4 przypadki nielegalnego TPO z wykorzystaniem portów morskich).

Operacja THUNDER 2020

Międzynarodowa operacja INTERPOL prowadzo we współpracy z WCO doprowadziła do dużych konfiskat chronionych okazów i produktów dzik przyrody i leśnictwa, powodując aresztowania i dochodzenia na całym świecie.

Działania na terenie kraju koordynowało Biuro Kryminalne KGP. Do działań zaproszono: KAS, SG, Ministerstwo Środowiska – Zespół ds. Konwencji.

Koncentrując się na wcześniej zidentyfikowanych trasach i punktach zapalnych, operacja doprowadziła do skonfiskowania ponad 2000 dzikich zwierząt i produktów leśnych na całym świecie

Kraje uczestniczące w operacji skupiły się na szczególnie wrażliwych gatunkac chronionych na mocy Konwencji o międzynarodowym handlu dzikimi zwierzętami i roślinami gatunków zagrożonych wyginięciem (CITES)

Operacja DEMETER VI

Międzynarodowa operacja DEMETER VI organizowana przez Światową Organizacja Ceł (WCO). Polegająca na kontroli transgranicznego przemieszczenia odpadów w tym odpadów medycznych, substancji zubożających warstwę ozonową oraz fluorowanych gazów cieplarnianych. Działania na terenie kraju koordynowała Krajowa Administracja Skarbowa. Do udziału w operacji zaproszono : Policję, WIOŚ, ITD., SG.

W trakcie globalnych działań zatrzymano ok. 410 ton odpadów oraz ponad 31 ton fluorowanych gazów cieplarnianych.

Zgodnie z informacjami WCO, Polska była wśród 5 krajów, które zaraportowały największą ilość zatrzymań odpadów (Polska, Belgia, Kanada, Chiny i Dania) oraz zatrzymań substancji kontrolowanych przez Protokół Montrealski dotyczący substancji zubożających warstwę ozonową (Polska, Bułgaria, Chorwacja i Dania).

PORADNIK DLA FUNKCJONARIUSZY POLICJI W SPRAWIE PROWADZENIA CZYNNOŚCI PROCESOWYCH W PRZYPADKU UJAWNIENIA NIELEGALNEGO SKŁADOWANIA ODPADÓW ORAZ NIEZGODNEGO Z PRZEPISAMI TRANSPORTU ODPADÓW

BIURO KRYMINALNE
KOMENDY GŁÓWNEJ POLICJI

Polska Izba Ekologii

Poradnik

dla funkcjonariuszy Policji w sprawie prowadzenia czynności procesowych w przypadku ujawnienia nielegalnego składowania odpadów oraz niezgodnego z przepisami transportu odpadów

(stan prawny maj 2021)

2021

Wydział dw. z PG
Biuro Kryminalne KGP
17.05.2021

STRUKTURA OPRACOWANEGO DOKUMENTU

- Informacje wstępne;
- Przestępstwa przeciwko środowisku;
- Rekomendowane działania w przypadku ujawnienia miejsca nielegalnego składowania odpadów;
- Rekomendowane czynności na miejscu ujawnienia odpadów pochodzących z ich nielegalnego przemieszczania;
- Rekomendowane czynności w przypadku wystąpienia zdarzenia mającego postać pożaru składowiska odpadów lub miejsca magazynowania odpadów;
- Rekomendacje dla KWP/KSP w ramach zwalczania nielegalnego gospodarowania odpadami;
- Podsumowanie.

Dane kontaktowe:

BIURO KRYMINALNE KGP
tel. sekretariat + 48 47 72 124-45
fax sekretariat + 48 47 72 129-12
bk@policja.gov.pl

WYDZIAŁ DO WALKI Z PRZESTĘPCZOŚCIĄ GOSPODARCZĄ BK KGP
tel. sekretariat + 48 47 72 159-44
fax sekretariat + 48 47 72 141-04
pg.bk@policja.gov.pl

NACZELNIK WYDZIAŁU
podkom. Ewelina Mączkorowska

BIURO KRYMINALNE
KOMENDY GŁÓWNEJ POLICJI

DZIĘKUJĘ ZA UWAGĘ

Polska Izba Ekologii